EWP 1.00

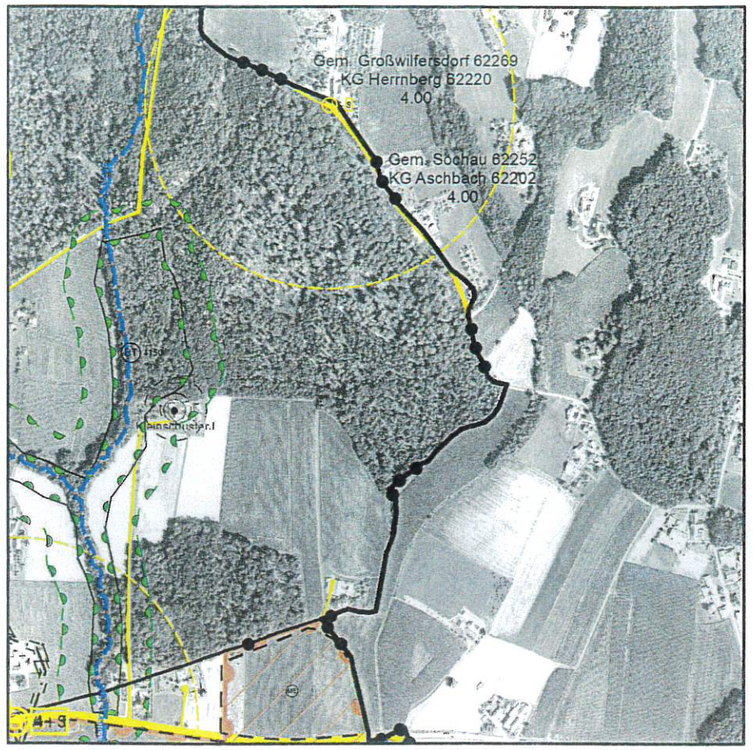

0 50 100 200 300 400 500 600 700 800 Meter

N

EWP 1.10

1:10.000

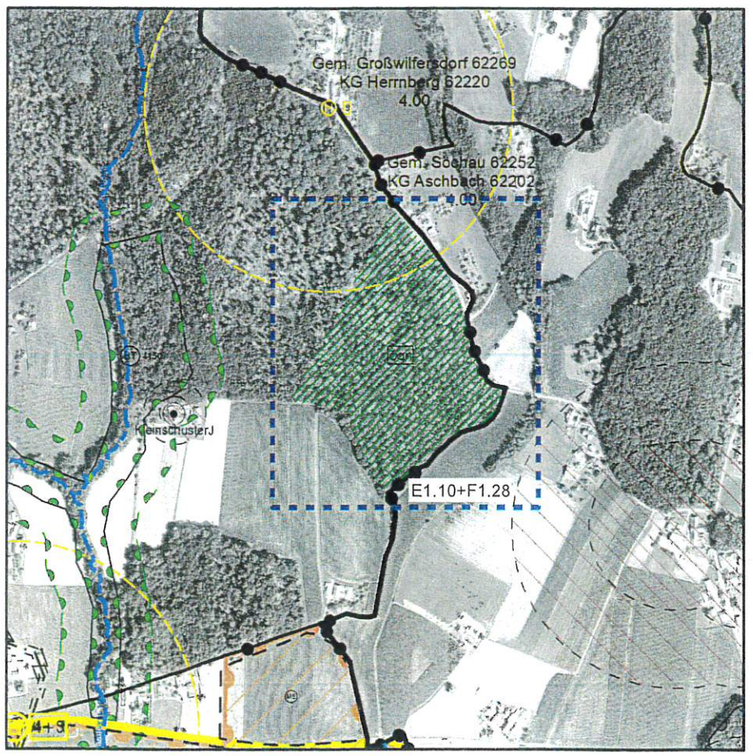

F - 20kV Hochspannungsfreileitung

Gerinne

BT Biotop

Pufferzone zu Biotopen

Leitungsschutzzone

ME Meliorationsgebiet

Geruchsschwellenabstand

Belästigungsbereich

Haltestelle mit Einzugsbereich

L366 Landesstraße

IV. GRENZEN

Bezirksgrenze

Katastralgemeindegrenze

Landwirtschaftliche Vorrangzone

erh Örtliche Vorrangzone/Eignungszone (> 3000 m²)

öan - öffentliche Anlagen

Tierhaltungsbetrieb

Geltungsbereich

ÖRTLICHE RAUMPLANUNG
RIEGERSBURG
ÖRTLICHES ENTWICKLUNGSKONZEPT 1.00
ÄNDERUNG 1.10

Waldfriedhof - Spitzhart
KG St. Kind

Verfahren gem. §24 Stmk. ROG 2010 i.d.F. LGBl. Nr. 20/2026

Auflage

Marktgemeinde Riegersburg 8 Pol. Bezirk Südoststeiermark

Der Bürgermeister:

(Manfred Reisenhofer)

Für den Gemeinderat:
Der Bürgermeister

Datum Unterlagen	Verfahrensschritt	DATUM/FRIST Gemeinde/Amt	Geschäftszahl
12.03.2026	Unterlagen Auflage	12.03.2026	RI-EWP 1.10
	Auflage von - bis	01.04.2026-27.05.2026	031-4/005-2026
	Unterlagen für Beschluss		
	Beschluss		
	GENEHMIGUNG		
	KUNDMACHUNGSFRIST		
	RECHTSKFRAFT		

GEZEICHNET	MAßSTAB	PLANNUMMER
DI Andrea Jeindl	1/10.000	RI - EWP 1.10

Staatlich befugte und beeidete Ziviltechnikerin
DI Andrea Jeindl
8330 Feldbach, Franz-Josef-Str. 12a
Tel. 03152/4372, Fax. 67033
E-Mail: jeindl@math-jeindl.at

Dipl.-Ing. Andrea Jeindl Staatl. ver. u. beeid. Ing. Kons. f. Landschaftsplanung u. -pflege Feldbach